

FACTSHEET (NIET) NATUURLIJKE DOOD

1. Definities

Complicatie	Calamiteit
Een complicatie is een onbedoelde en ongewenste uitkomst tijdens of volgend op het (niet) handelen van een zorgverlener, die voor de gezondheid van de patiënt zodanig nadelig is, dat aanpassing van het medisch (be)handelen noodzakelijk is dan wel dat sprake is van (onherstelbare) schade.	Een niet-beoogde of onverwachte gebeurtenis, die betrekking heeft op de kwaliteit van de zorg en die tot de dood van een patiënt of een ernstig schadelijk gevolg voor een patiënt heeft geleid.

Natuurlijke dood	Niet natuurlijke dood
<p>Ieder overlijden dat uitsluitend het gevolg is van een spontane ziekte, inclusief een complicatie van een lege artis uitgevoerde medische behandeling.</p> <p>Voorbeelden:</p> <ul style="list-style-type: none"> - Overlijden als gevolg van leukemie; - Overlijden als gevolg van een complicatie in de behandeling van leukemie. 	<p>Ieder overlijden als direct of indirect gevolg van een ongeval, geweld (fysisch, chemisch, biologisch) of andere van buiten komende oorzaak, een misdrijf of zelfmoord of als gevolg van een calamiteit.</p> <p>Voorbeelden:</p> <ul style="list-style-type: none"> - Overlijden als gevolg van een blikseminslag; - Overlijden na een verdrinking; - Overlijden als gevolg van complicaties bij een medische behandeling na een steekpartij; - Overlijden als gevolg van een medicatiefout (= calamiteit).

Lijkschouw
<p>De behandelend arts verricht een onderzoek naar de aard en oorzaak van overlijden waarbij alle omstandigheden worden betrokken.</p> <p>(Dit omvat onderzoek van de medische voorgeschiedenis, onderzoek naar de omstandigheden waaronder de dood intrad, onderzoek van het lichaam, vaststellen van plaats en dag van overlijden, vaststellen van aard en oorzaak van overlijden, verslaglegging, afgeven van overlijdensverklaring A bij natuurlijk overlijden.)</p>

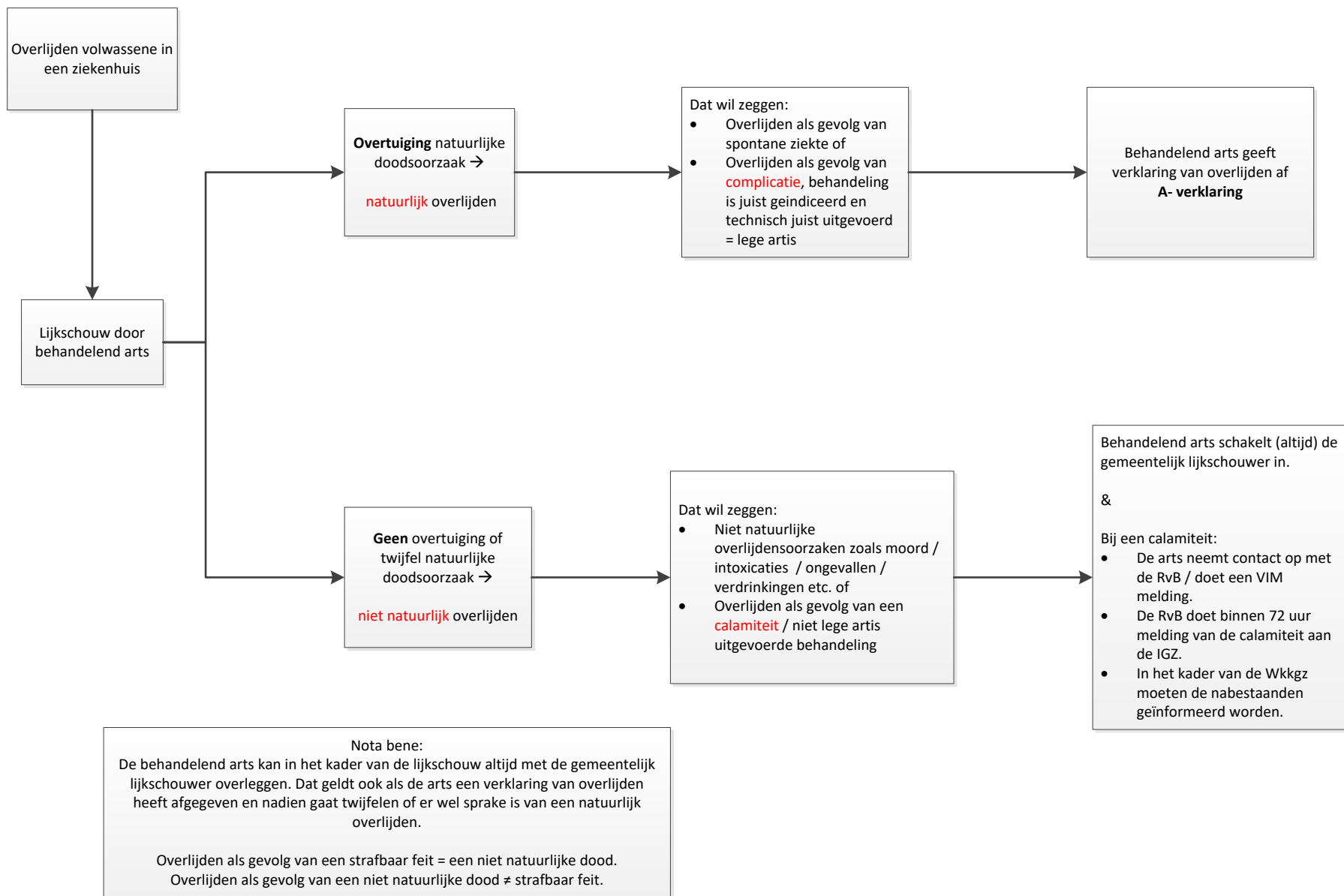

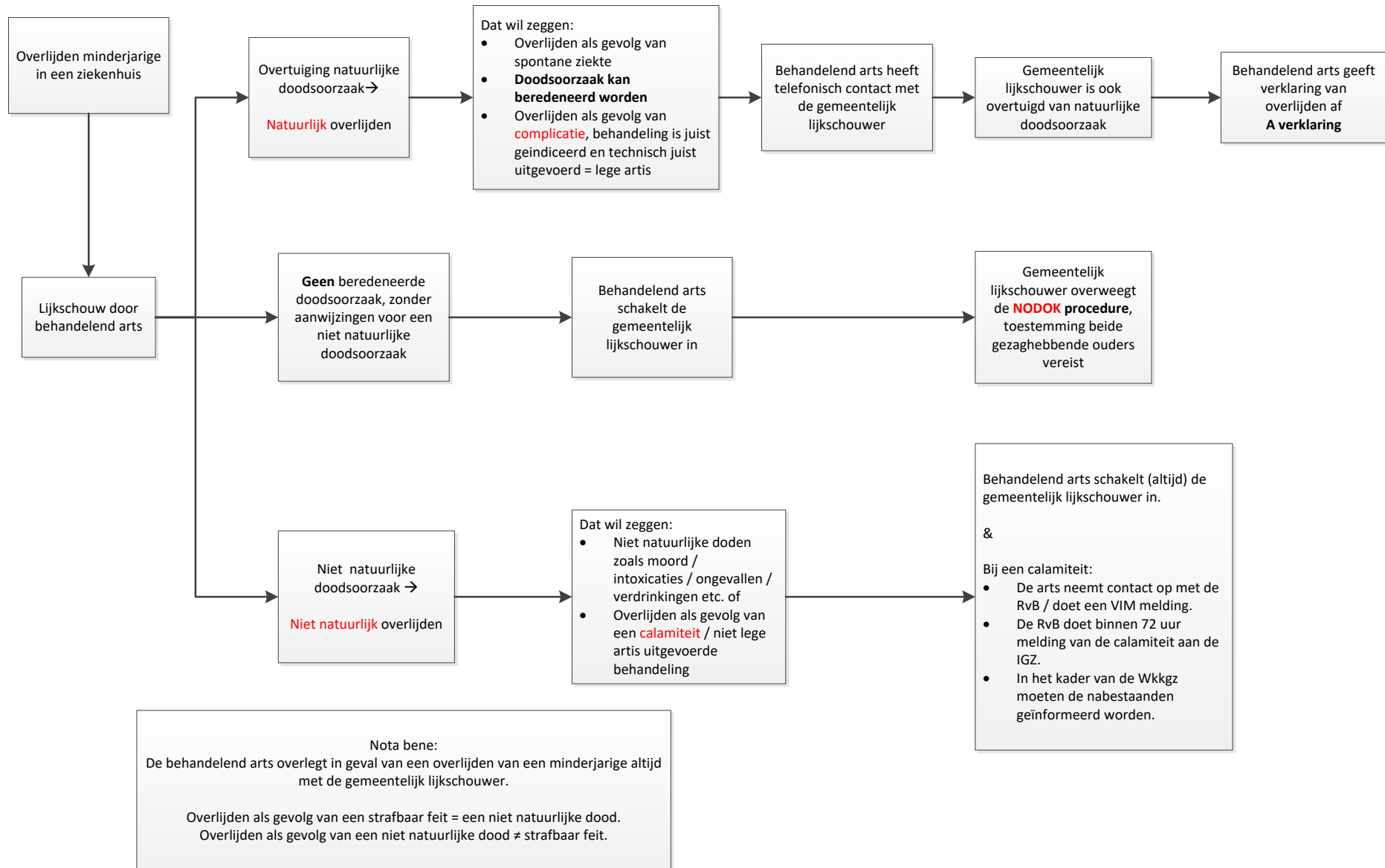

Samenvatting meldingsprocedure zonder calamiteit in ziekenhuis

1. De behandelend arts meldt ieder overlijden, waarbij hij **niet** overtuigd is van een natuurlijke doodsoorzaak, meteen bij de gemeentelijk lijkschouwer.
2. Bij het overlijden van een minderjarige geldt een afwijkende meldingsprocedure: er dient altijd **meteen** overleg gepleegd te worden met de gemeentelijk lijkschouwer.

Samenvatting meldingsprocedure bij calamiteit in ziekenhuis

1. De behandelend arts meldt ieder overlijden, waarbij hij **niet** overtuigd is van een natuurlijke doodsoorzaak, meteen bij de gemeentelijk lijkschouwer.
2. Bij het overlijden van een minderjarige geldt een afwijkende meldingsprocedure: er dient altijd **meteen** overleg gepleegd te worden met de gemeentelijk lijkschouwer.
3. Iedere calamiteit in een ziekenhuis moet meteen worden gemeld aan het bestuur van het ziekenhuis. Bestuur en behandelend arts zorgen er gezamenlijk voor dat het overlijden waarbij de behandelend arts niet overtuigd is van een natuurlijke doodsoorzaak - **binnen 72 uur nadat het bestuur bekend is geworden met het feit dat er sprake is van een calamiteit** – wordt gemeld bij de IGZ. In het kader van de Wkkgz moeten de nabestaanden geïnformeerd worden over de calamiteit.
4. Van iedere calamiteit in een ziekenhuis wordt meteen een VIM-melding gemaakt.